



Municipalidad de San Carlos de Bariloche
Concejo Municipal

18 JUN 2015

ORDENANZA N° -CM-14

840-15

DESCRIPCIÓN SINTÉTICA: MODIFICACION ARTS 2° Y 3° DE LA ORDENANZA 2530-CM-14

ANTECEDENTES

Ordenanza 2002-CM-09.

Acta Acuerdo de fecha 16/02/2009.

Acta Complementaria de febrero 2009.

Plano de Mensura registrado con fecha 25/09/2012 por la Dirección General de Catastro e Información Territorial de la Provincia de Río Negro con el Nro. 575/12 y 904/10.

Plano de Mensura registrado con fecha 25/09/2012 por la Dirección General de Catastro e Información Territorial de la Provincia de Río Negro con el Nro. 576/12

Plancheta Mza. 19-3-A-493, 483 y 473.

Ordenanza 2010-CM-09: Declara de interés social la construcción de 78 viviendas en Barrio Las Victorias a implantarse en inmuebles designados 19-3-A-453-01 a 13, 19-3-A-473-01 a 13, 19-3-A-483-01 a 26 y 19-3-A-493-01 a 26.

Ordenanza 2530-CM-14: "DESAFECTAR DEL DOMINIO PÚBLICO PARCELAS Y SE CEDEN A TÍTULO GRATUITO AL I.P.P.V.

FUNDAMENTOS

Con posterioridad a la sanción de la Ordenanza 2530-CM-14 promulgada el 23/01/14 y que desafecta las parcelas denominadas como 27 y 28 ubicadas entre las manzanas 19-3 A-493, 483 y 473 se advirtió que por error, se omitió la inclusión del Plano de Mensura Nro. 576/12 de fecha 2/09/12 para su registración definitiva ante el Registro de la Propiedad Inmueble.

Para perfeccionar dicho trámite, corresponde en consecuencia modificar en tal sentido la precitada Ordenanza.

AUTOR: Intendente Municipal, Lic. María Eugenia Martini

COLABORADORES: Dr. Jorge Paolinelli presidente del I.M.T.V.H.S.

CATASTRO PARCELARIO
 PROVINCIA DE RIO NEGRO

Lugar : BARILOCHE

DC	C	S	Ch	Qta	Fr	Mz
19	3	A				493

PLANO: 026-06

(021)

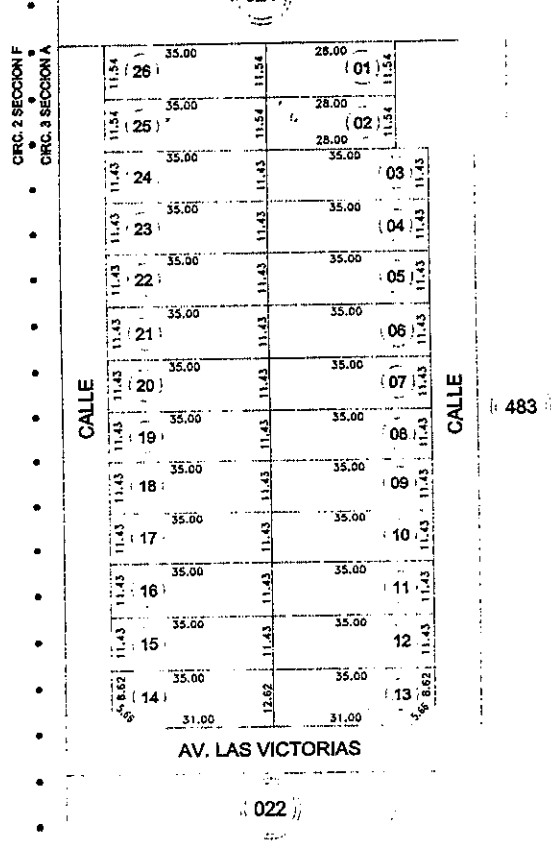

(022)

ESCALA 1 : 1.000

INMUEBLE INCLUIDO EN ZONA DE FRONTERA Decreto P.E.N.º 887-94

D.G.C.e I.T. AÑO 2005.-

HORACIO FIDEL FERNANDEZ
 Secretario de Desarrollo Estratégico
 Municipalidad de S. C. de Bariloche

DANIEL RUBEN NATAPOF
 Secretario de Gobierno
 Municipalidad de S. C. de Bariloche

CATASTRO PARCELARIO
 PROVINCIA DE RIO NEGRO

Lugar : BARILOCHE

DC	C	S	Ch	Qta	Fr	Mz
19	3	A				483

PLANO: 026-06

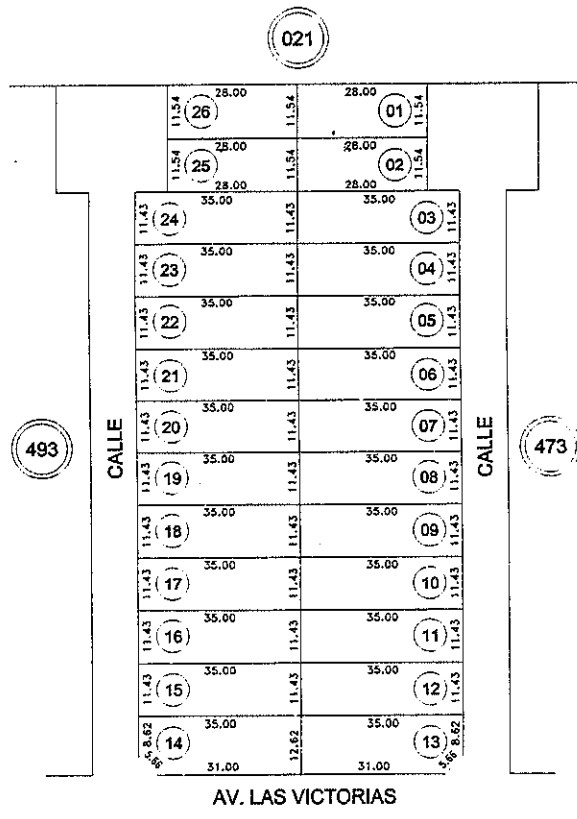

021

493

473

AV. LAS VICTORIAS

022

ESCALA 1 : 1.000

INMUEBLE INCLUIDO EN ZONA DE FRONTERA Decreto P.E.N.º 887-94

D.G.C.e I.T. AÑO 2005.-

HORACIO FIDEL FERNANDEZ
 Secretario de Desarrollo Estratégico
 Municipalidad de S.C. de Bariloche

DANIEL RUBEN NATAPOF
 Secretario de Gobierno
 Municipalidad de S.C. de Bariloche

**CATASTRO PARCELARIO
PROVINCIA DE RIO NEGRO**

Lugar : BARILOCHE

DC	C	S	Ch	Qta	Fr	Mz
19	3	A				473

PLANO: 026-06

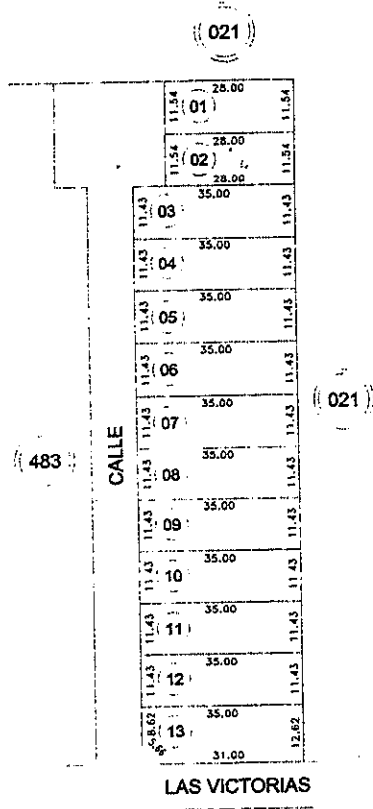

LAS VICTORIAS

(022)

ESCALA 1 : 1.000

INMUEBLE INCLUIDO EN ZONA DE FRONTERA Decreto P.E.N.º 887-94

D.G.C.e.I.T. AÑO 2005.-

HORACIO FIDEL FERNANDEZ
Secretario de Desarrollo Estratégico
Municipalidad de S.C. de Bariloche

DANIEL RUBEN NATAPOF
Secretario de Gobierno
Municipalidad de S.C. de Bariloche

CATASTRO PARCELARIO
 PROVINCIA DE RIO NEGRO

Lugar: BARILOCHE

DC	C	S	Ch	Qta	Fr	Mz.
19	3	A		021		

PLANO: 786-99

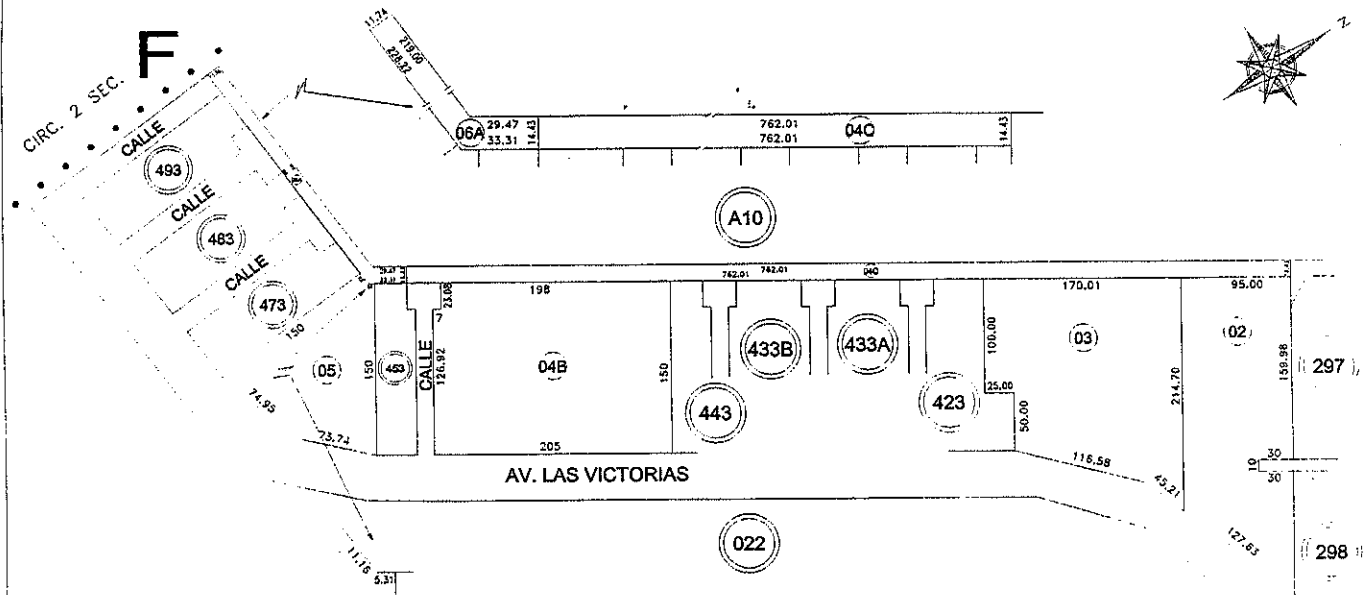

ESCALA: 1 : 4.000.-

INMUEBLE INCLUIDO EN ZONA DE FRONTERA Decreto P.E.N.º 887-94

D.G.C.e I.T. AÑO 2005.-

HORACIO FIDEL FERNANDEZ
 Secretario de Desarrollo Estratégico
 Municipalidad de S.C. de Bariloche

DANIEL RUBEN NATAPOF
 Secretario de Gobierno
 Municipalidad de S.C. de Bariloche



ACTA ACUERDO

Entre el Señor Intendente de la Municipalidad de San Carlos de Bariloche, Dn. MARCELO ALEJANDRO CASCON, con domicilio en Centro Civico de esta ciudad, el Sr Jorge Pablo Enevoldsen en representación de Cooperativa de Viviendas, Crédito, Consumo y Provisión de Servicios de turismo " Río Iguazu Limitada", conforme poder que se adjunta al presente en copia con domicilio en la calle Morales n° 1038, el Sr Pedro Usandizaga en representación de Alusa s.a, conforme copia del acta de Asamblea que se adjunta a la presente, con domicilio en la calle Morales 1038. y el Sr Marcelo Canneva a cargo del IPPV, acuerdan lo siguiente:

Que es de publico conocimiento que la Municipalidad de San Carlos de Bariloche se encuentra efectuando el ensanche y pavimentación de la calle Esandi. Para dicha obra la Municipalidad debe contar con tres metros mas de terreno de cada una de las manos, por lo tanto el consorcio Cooperativa de Viviendas, Crédito, Consumo y Provisión de Servicios de turismo " Río Iguazu Limitada", acepta el corrimiento de las manzanas 493, 483, 473, en tres metros hacia el lado Este del barrio denominado como "78 viviendas Prefectura Naval" y la Municipalidad de San Carlos de Bariloche se compromete a enviar al Concejo Municipal una ordenanza que reduzca el espacio verde, denominado catastralmente como 19-3-A-021-05 en 3 metros a fin que pueda darse el corrimiento que se acuerda en el presente.

Las partes dejan acordado que en el plazo de 1 año a partir de la suscripción de la presente se le otorgue en los términos previstos por la legislación vigente el visto bueno Municipal del departamento de catastro Municipal a los fines de realizar la mensura definitiva donde conste el corrimiento de los lotes y la cesión al Municipio de los tres metros, sin derecho a reclamo por parte de la Cooperativa de Viviendas, Crédito, Consumo y Provisión de Servicios de Turismo, " Río Iguazu Limitada" para el ensanchamiento de la calle Esandi.-

En la ciudad de San Carlos de Bariloche a los 16 de Febrero del año 2009.-

ACTA COMPLEMENTARIA

ENVIADA A FUGO el 2/23/09

Entre la Municipalidad de San Carlos de Bariloche, representada en este acto por su Intendente Marcelo Alejandro CASCON, con domicilio en Centro Cívico, el INSTITUTO DE PLANIFICACIÓN Y PROMOCION DE LA VIVIENDA de la PROVINCIA DE RIO NEGRO representada en este acto por el Sr. Marcelo Carlos CANNEVA, con domicilio en Winter y Murillo de la ciudad de Viedma, EL Sr. Jorge Pablo Enevoldsen en representación de la Cooperativa de Viviendas, Crédito, Consumo y Provisión de Servicios de turismo "Rio Iguazú Limitada" con domicilio en Morales 1038 de la ciudad de Bariloche, y Pedro Usandizaga en su carácter de vicepresidente de la empresa "Alusa S.A." con domicilio en Morales 1038 de la ciudad de Bariloche, convienen en celebrar la presente ACTA COMPLEMENTARIA en consideración a las siguientes circunstancias:-----

ANECEDENTES: Que con fecha 16 de febrero del corriente y con relación al corrimiento de las manzanas 493, 483, y 473 de la Sección A, Circunscripción 3 de la localidad de San Carlos de Bariloche, se ha firmado un Acta Acuerdo entre las partes mencionadas ut-supra. Que es necesario dejar aclarado que dicho corrimiento que deberá aprobarse por Ordenanza, no solo involucrará la reducción y desdoblamiento del espacio verde, sino también la transferencia a favor del Instituto de Planificación y Promoción de la Vivienda a título gratuito, de la parcela resultante

PRIMERA: La Municipalidad de San Carlos de Bariloche, a través de su representante, asume en este acto el compromiso formal de transferir a título gratuito a favor del Instituto de Planificación y Promoción de la Vivienda la fracción resultante de la subdivisión del inmueble denominado catastralmente como 19-3-A-021-05, dentro del año de suscripto el 16 de febrero del corriente.---

SEGUNDO: EL Instituto de Planificación y Promoción de la Vivienda se compromete a transferir a favor del Municipio la fracción resultante del corrimiento de las manzanas 493, 483, y 473 a favor del Municipio de San Carlos de Bariloche para el ensanchamiento de la calle Esandi.--

TERCERO: La empresa ALUSA se compromete a realizar todos los trámites que sean necesarios para efectivizar las medidas correspondientes para poder llevar a cabo este corrimiento.-----

CUARTO: La Cooperativa de Viviendas, Crédito, Consumo y Provisión de Servicios de turismo "Rio Iguazú Limitada" presta su conformidad y aceptación.

En prueba y de conformidad se firma tres ejemplares en el mismo tenor y a un solo efecto en la ciudad de Bariloche, Provincia de Rio Negro, el día 16 de febrero de 2009.-----

[Handwritten signatures and marks at the bottom of the page]

COOPERATIVA DE VIVIENDA, CREDITO, CONSUMO

PROVISION DE SERVICIOS DE TURISMO

"RIO IGUAZU Ltda."

PODER DE REPRESENTACION

Por la presente otorgo poder de representación al Ingeniero JORGE PABLO ENEVOLDSEN D.N.I. N° 17.451.331, domiciliado en la calle Morales 1038 de la Ciudad de San Carlos de Bariloche; para que en nombre y representación de la Cooperativa de Viviendas, Crédito, Consumo y de Provisión de Servicios de Turismo "RIO IGUAZÚ" LIMITADA, suscriba el documento que corresponda al acuerdo arribado entre el Municipio de la Ciudad de San Carlos de Bariloche, el Instituto de Planificación y Promoción de la Vivienda de la Provincia de Rio Negro y la Empresa Constructora ALUSA.

Se extiende el presente a solicitud de quien corresponda, al solo y único efecto de acordar los parámetros definitorios sobre el trazado de la Avenida Esandi y Colectora, en la Ciudad Autónoma de Buenos Aires, a los 5 días del mes de Febrero del año 2009.



LUIS OSVALDO MONZON
PRESIDENTE

ACTA DE DIRECTORIO N° 250

En la ciudad de S.C. de Bariloche a los 17 días del mes de febrero del 2006 siendo las 10 hs. se reunen en la Sede Social de ANSA S.A., Morles 1038, los Directores de la Mutual designados según ACTA DE ASAMBLEA del día de fecha anterior y que lleva el N° 34 a efectos de reasignar los cargos en el Directorio de la Sociedad que queda compuesto de la siguiente forma:

PRESIDENTE: Alberto Usandizaga
VICEPRESIDENTE: Pedro Usandizaga

Los Directores han sido designados para cumplir sus funciones por el término de 3 (tres) ejercicios comerciales.

No habiendo más temas para tratar se levanta la sesión siendo las 11 horas.

Presidente: Alberto Usandizaga

Vicepresidente: Pedro Usandizaga

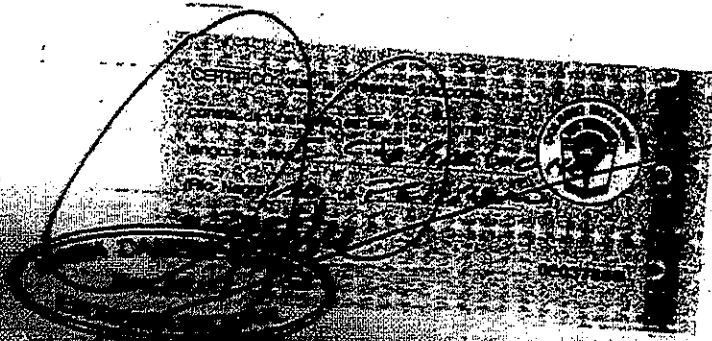

Prelectura

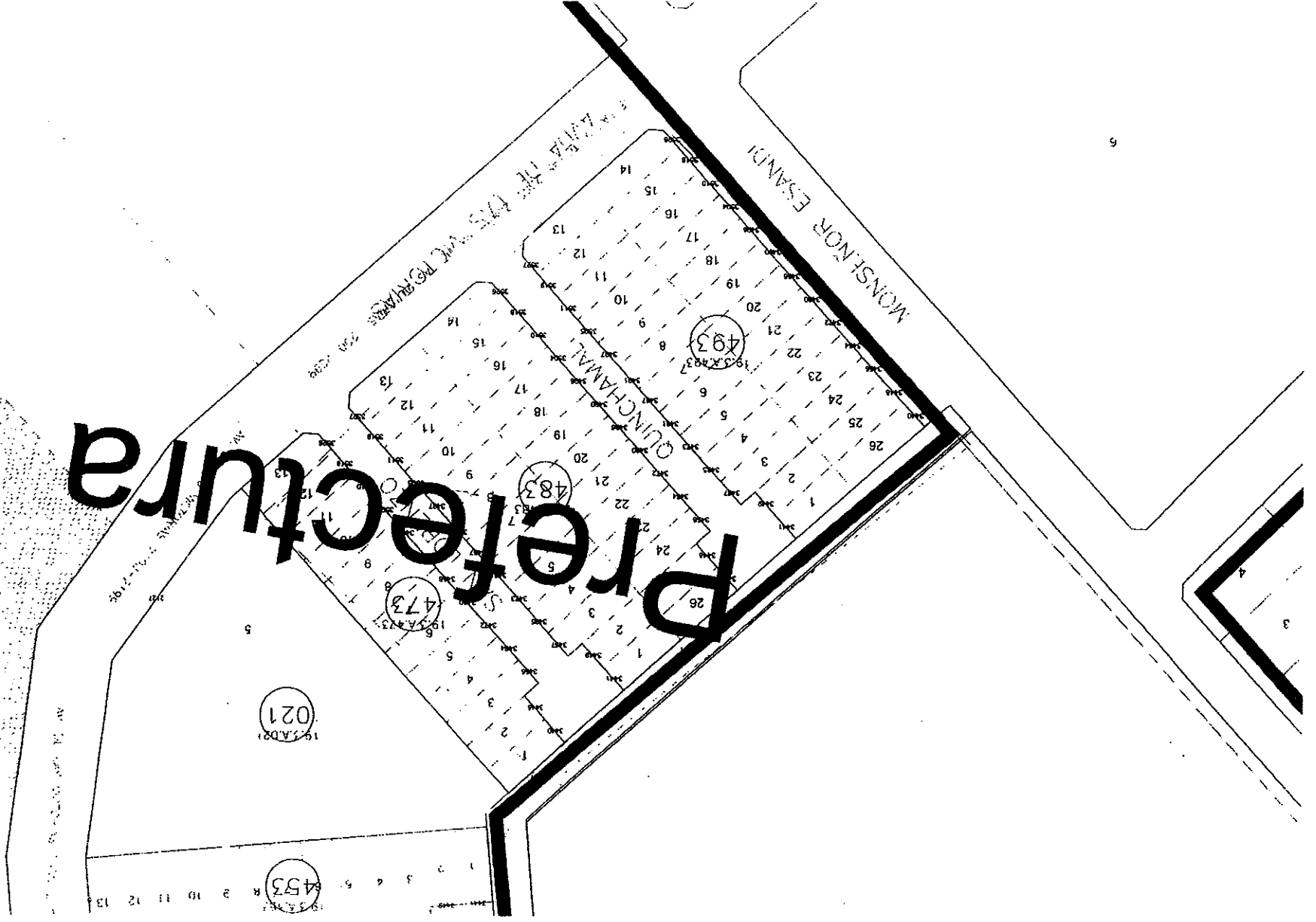

PLANO SEGUN I

Escala: 1:750

PROYECTO N.º 2 - SECCION F.
OPCION 3 - SECCION A

Calle Monsieur Esandi (Pavimento)

DETAL
SUPERFICIE A DEMOLIR
SUPERFICIE TOTAL A DES

PLANO SEGUN MENSURA

Escala: 1:750

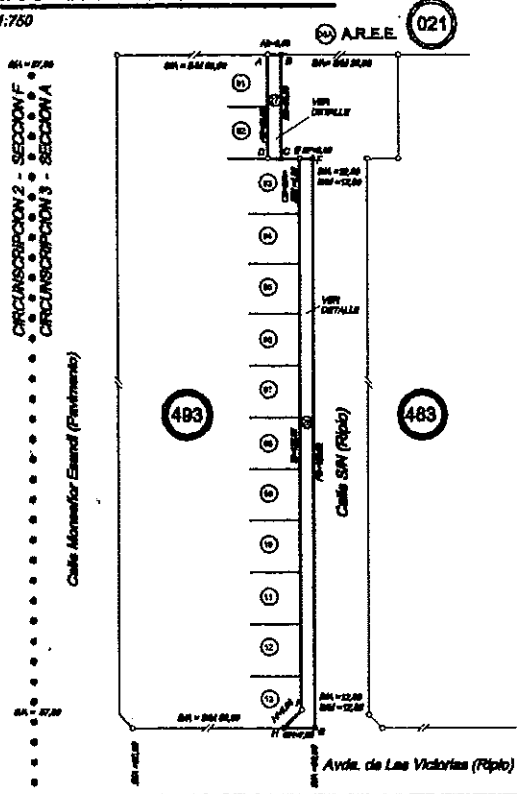

DETALLE DE SUPERFICIES

SUPERFICIE A DESAFECTAR PARCELA 27 SEGUN MENSURA	06,24 m ²
SUPERFICIE A DESAFECTAR PARCELA 28 SEGUN MENSURA	388,76 m ²
SUPERFICIE TOTAL A DESAFECTAR SEGUN MENSURA	435,00 m ²

DETALLE PARCELA 27 A DESAFECTAR

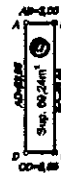

DETALLE PARCELA 28 A DESAFECTAR

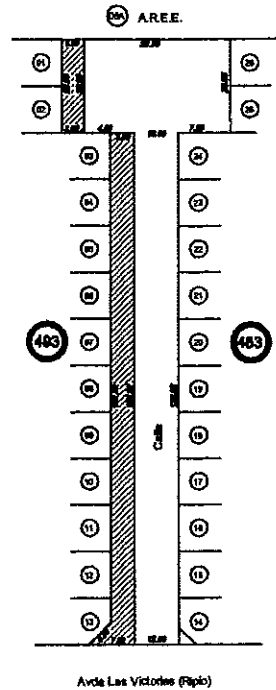

ABALZAMENTOS

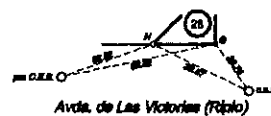

CROQUIS SIPLANO N° 2608

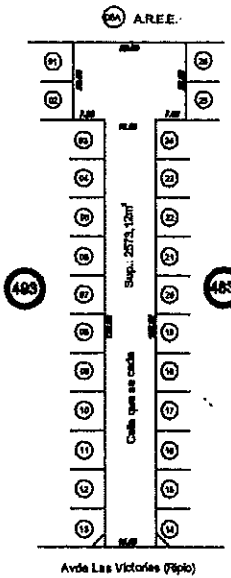

CROQUIS OCHAVA SIPLANO N° 2608

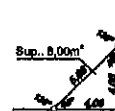

PROVINCIA DE RIO NEGRO
DEPARTAMENTO: **BARILOCHE**

575 / 12

NOMENCLATURA CATASTRAL DE ORDEN				
DC	C	B	M	P
11	5	A	-	-

SAN CARLOS DE BARILOCHE

MENSURA PARTICULAR PARA PROMOVER LA DESAFECTACIÓN DE PARTE DE LA CALLE SIN NOMBRE, UBICADA ENTRE LAS MANZANAS N° 493 Y 483

PROPIETARIO:

MUNICIPALIDAD DE SAN CARLOS DE BARILOCHE

INSCRIPCIÓN DEL DOMINIO				PADRÓN UNIFICADO		OBSERVACIONES
LOTE	TOMO	FOLIO	FINCA	PARCELA	VALUACIÓN	
-	-	-	-	-	-	-

ANTECEDENTES:

Acta Acuerdo entre Municipalidad de San Carlos de Bariloche y Alusa S.A. Planos 26 / 06

NOTAS:

Domicilio del propietario: Centro Cívico (840) Bariloche.
N° de CUIT: 30-99911295-3.
El terreno se halla en Zona de Seguridad de Estructuras Decreto N° 887 / 94.
Se colocaron mojones de hierro angulo de 2,5 toneladas según resolución N° 047 / 05.
Servicios Públicos: Energía Eléctrica, Recolección de residuos, Agua corriente, Teléfono, Gas, Alumbrado Público, Cloacas.
Los Angulos no indicados son de 90°.
Sujeto a servidumbre sobre nacimiento y corrientes de agua y demás restricciones que expresa su título.
Anchos de calle 10m de ancho.
Las parcelas 27 y 28 se crean al solo efecto de anticarlas a las parcelas linderas, no podran ser transferidas en forma independientes.

CANTIDAD DE PARCELAS: 2 (Dos)

FECHA DE MENSURA: Mayo de 2012
VERIFICADO: Agosto de 2012

Oswaldo Jorge BONINI
Agrimensor
Inscr. en el Reg. de la D.G.C. S.I.T. de RN N° 20
Matrícula del C.P.I. y A. de RN. N° A-1941-3
Domicilio: Pray N° 22 - Bariloche

NOMENCLATURA CATASTRAL

DEPARTAMENTO CATASTRAL	19
CIRCUNSCRIPCIÓN	5
SECCION	A
MANZANA	493
PARCELA	27 y 28

SEGUN MENSURA

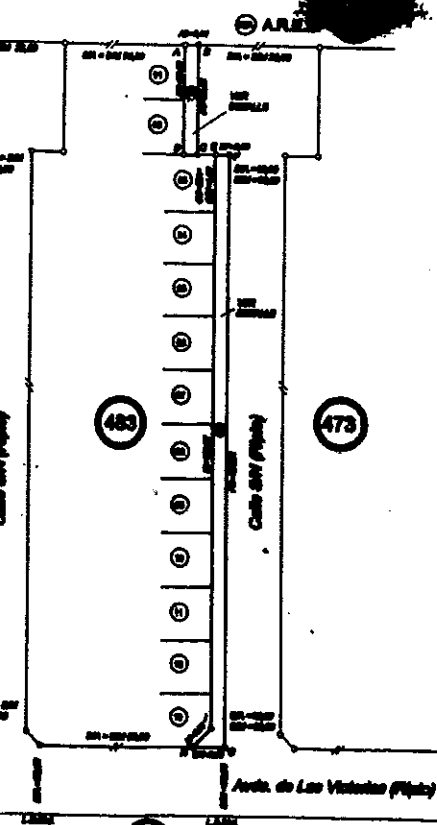

DETALLE PARCELA 27 A DESAFECTAR



DETALLE PARCELA 28 A DESAFECTAR



DETALLE DE SUPERFICIES

SECCION PARCELA 17 DIMENSIONES
SECCION PARCELA 18 DIMENSIONES
SECCION PARCELA 19 DIMENSIONES

69,04 m²
388,70 m²
408,60 m²

CROQUIS DE AFECTACION DEL PLANO N° 2002

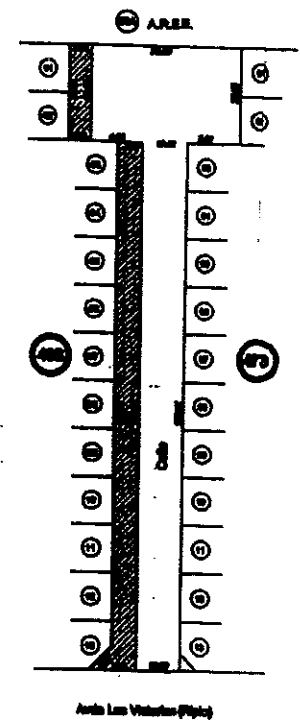

ABALZAMENTOS



CROQUIS SEPLANO N° 2002

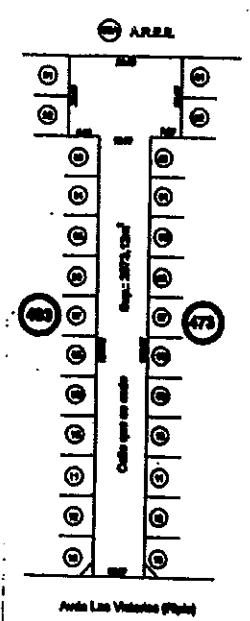

CROQUIS OCHAVA SEPLANO N° 2002



PROVINCIA DE RIO NEGRO
DEPARTAMENTO: **BARILOCHE**
SAN CARLOS DE BARILOCHE

576/12				
NOMENCLATURA CATASTRAL DE OBRAS				
SO	CO	ES	SE	FP

MENSURA PARTICULAR PARA PROMOVER LA DESAFECTACION DE PARTE DE LA CALLE SIN NOMBRE, UBICADA ENTRE LAS MANZANAS N° 473 Y 483

La registracion preliminar de esta obra...
indicialmente: a favor de la...
de el registro. Se la propiedad...
que ocurre en realidad para lo cual fue realizada.

PROPIETARIO:
MUNICIPALIDAD DE SAN CARLOS DE BARILOCHE

INFORMACION DEL TERRENO				PERIMETRO DEL TERRENO		CIRCUNFERENCIA	
LONG.	ANCHO	PERIM.	AREA.	PERIMETRO	VALORES		

APROBACION:
Acta Anuncio entre Municipalidad de San Carlos de Bariloche y Masa S.A.
Planos 576/12

NOTAS:
Cantidad del predio: Ciento ochenta (180) metros.
N° de CUR: 5049172004.
El bien se halla en el Libro de Registro de Predios (Liber) N° 107/78.
Se exhiben planos de planta original de 2,5 toneladas según resolución 17042/78.
Servicios Públicos: Energía Eléctrica, Fluoración de residuos, Agua potable, Teléfono, Gas.
Acueducto Público, cloacas.
Las fajas son independientes.
Señales o marcas sobre el terreno y aledaños de agua y demás construcciones que aparezcan en el plano.
Los parcelas 27 y 28 se crean al efecto de acceder a las parcelas 18, 19, 20, 21, 22, 23, 24, 25, 26, 29, 30, 31, 32, 33, 34, 35, 36, 37, 38, 39, 40, 41, 42, 43, 44, 45, 46, 47, 48, 49, 50, 51, 52, 53, 54, 55, 56, 57, 58, 59, 60, 61, 62, 63, 64, 65, 66, 67, 68, 69, 70, 71, 72, 73, 74, 75, 76, 77, 78, 79, 80, 81, 82, 83, 84, 85, 86, 87, 88, 89, 90, 91, 92, 93, 94, 95, 96, 97, 98, 99, 100, 101, 102, 103, 104, 105, 106, 107, 108, 109, 110, 111, 112, 113, 114, 115, 116, 117, 118, 119, 120, 121, 122, 123, 124, 125, 126, 127, 128, 129, 130, 131, 132, 133, 134, 135, 136, 137, 138, 139, 140, 141, 142, 143, 144, 145, 146, 147, 148, 149, 150, 151, 152, 153, 154, 155, 156, 157, 158, 159, 160, 161, 162, 163, 164, 165, 166, 167, 168, 169, 170, 171, 172, 173, 174, 175, 176, 177, 178, 179, 180, 181, 182, 183, 184, 185, 186, 187, 188, 189, 190, 191, 192, 193, 194, 195, 196, 197, 198, 199, 200, 201, 202, 203, 204, 205, 206, 207, 208, 209, 210, 211, 212, 213, 214, 215, 216, 217, 218, 219, 220, 221, 222, 223, 224, 225, 226, 227, 228, 229, 230, 231, 232, 233, 234, 235, 236, 237, 238, 239, 240, 241, 242, 243, 244, 245, 246, 247, 248, 249, 250, 251, 252, 253, 254, 255, 256, 257, 258, 259, 260, 261, 262, 263, 264, 265, 266, 267, 268, 269, 270, 271, 272, 273, 274, 275, 276, 277, 278, 279, 280, 281, 282, 283, 284, 285, 286, 287, 288, 289, 290, 291, 292, 293, 294, 295, 296, 297, 298, 299, 300, 301, 302, 303, 304, 305, 306, 307, 308, 309, 310, 311, 312, 313, 314, 315, 316, 317, 318, 319, 320, 321, 322, 323, 324, 325, 326, 327, 328, 329, 330, 331, 332, 333, 334, 335, 336, 337, 338, 339, 340, 341, 342, 343, 344, 345, 346, 347, 348, 349, 350, 351, 352, 353, 354, 355, 356, 357, 358, 359, 360, 361, 362, 363, 364, 365, 366, 367, 368, 369, 370, 371, 372, 373, 374, 375, 376, 377, 378, 379, 380, 381, 382, 383, 384, 385, 386, 387, 388, 389, 390, 391, 392, 393, 394, 395, 396, 397, 398, 399, 400, 401, 402, 403, 404, 405, 406, 407, 408, 409, 410, 411, 412, 413, 414, 415, 416, 417, 418, 419, 420, 421, 422, 423, 424, 425, 426, 427, 428, 429, 430, 431, 432, 433, 434, 435, 436, 437, 438, 439, 440, 441, 442, 443, 444, 445, 446, 447, 448, 449, 450, 451, 452, 453, 454, 455, 456, 457, 458, 459, 460, 461, 462, 463, 464, 465, 466, 467, 468, 469, 470, 471, 472, 473, 474, 475, 476, 477, 478, 479, 480, 481, 482, 483, 484, 485, 486, 487, 488, 489, 490, 491, 492, 493, 494, 495, 496, 497, 498, 499, 500, 501, 502, 503, 504, 505, 506, 507, 508, 509, 510, 511, 512, 513, 514, 515, 516, 517, 518, 519, 520, 521, 522, 523, 524, 525, 526, 527, 528, 529, 530, 531, 532, 533, 534, 535, 536, 537, 538, 539, 540, 541, 542, 543, 544, 545, 546, 547, 548, 549, 550, 551, 552, 553, 554, 555, 556, 557, 558, 559, 560, 561, 562, 563, 564, 565, 566, 567, 568, 569, 570, 571, 572, 573, 574, 575, 576, 577, 578, 579, 580, 581, 582, 583, 584, 585, 586, 587, 588, 589, 590, 591, 592, 593, 594, 595, 596, 597, 598, 599, 600, 601, 602, 603, 604, 605, 606, 607, 608, 609, 610, 611, 612, 613, 614, 615, 616, 617, 618, 619, 620, 621, 622, 623, 624, 625, 626, 627, 628, 629, 630, 631, 632, 633, 634, 635, 636, 637, 638, 639, 640, 641, 642, 643, 644, 645, 646, 647, 648, 649, 650, 651, 652, 653, 654, 655, 656, 657, 658, 659, 660, 661, 662, 663, 664, 665, 666, 667, 668, 669, 670, 671, 672, 673, 674, 675, 676, 677, 678, 679, 680, 681, 682, 683, 684, 685, 686, 687, 688, 689, 690, 691, 692, 693, 694, 695, 696, 697, 698, 699, 700, 701, 702, 703, 704, 705, 706, 707, 708, 709, 710, 711, 712, 713, 714, 715, 716, 717, 718, 719, 720, 721, 722, 723, 724, 725, 726, 727, 728, 729, 730, 731, 732, 733, 734, 735, 736, 737, 738, 739, 740, 741, 742, 743, 744, 745, 746, 747, 748, 749, 750, 751, 752, 753, 754, 755, 756, 757, 758, 759, 760, 761, 762, 763, 764, 765, 766, 767, 768, 769, 770, 771, 772, 773, 774, 775, 776, 777, 778, 779, 780, 781, 782, 783, 784, 785, 786, 787, 788, 789, 790, 791, 792, 793, 794, 795, 796, 797, 798, 799, 800, 801, 802, 803, 804, 805, 806, 807, 808, 809, 810, 811, 812, 813, 814, 815, 816, 817, 818, 819, 820, 821, 822, 823, 824, 825, 826, 827, 828, 829, 830, 831, 832, 833, 834, 835, 836, 837, 838, 839, 840, 841, 842, 843, 844, 845, 846, 847, 848, 849, 850, 851, 852, 853, 854, 855, 856, 857, 858, 859, 860, 861, 862, 863, 864, 865, 866, 867, 868, 869, 870, 871, 872, 873, 874, 875, 876, 877, 878, 879, 880, 881, 882, 883, 884, 885, 886, 887, 888, 889, 890, 891, 892, 893, 894, 895, 896, 897, 898, 899, 900, 901, 902, 903, 904, 905, 906, 907, 908, 909, 910, 911, 912, 913, 914, 915, 916, 917, 918, 919, 920, 921, 922, 923, 924, 925, 926, 927, 928, 929, 930, 931, 932, 933, 934, 935, 936, 937, 938, 939, 940, 941, 942, 943, 944, 945, 946, 947, 948, 949, 950, 951, 952, 953, 954, 955, 956, 957, 958, 959, 960, 961, 962, 963, 964, 965, 966, 967, 968, 969, 970, 971, 972, 973, 974, 975, 976, 977, 978, 979, 980, 981, 982, 983, 984, 985, 986, 987, 988, 989, 990, 991, 992, 993, 994, 995, 996, 997, 998, 999, 1000.

CANTIDAD DE PARCELAS: 2 (Dos)

FECHA DE ENTREGA: Agosto de 2012
VERIFICACION: Agosto de 2012

CARDENAL JUAN BOSCH

Nota: en el Reg. de la Matricula Lit. de R.N. según el artículo 10 del C.P.A. y A. de R.N. CP A-1984-0
Resolución: Foj. 17/25-Industria

25 SEP 2012

PROVINCIA DE RIO NEGRO
DEPARTAMENTO DE BARILOCHE
MUNICIPALIDAD DE SAN CARLOS DE BARILOCHE

NOMENCLATURA CATASTRAL

DEPARTAMENTO CATASTRAL	10
CIRCUNSCRIPCION	3
SECCION	A
MANZANA	483
PARCELA	27 y 28

PLANO SEGUN MENSURA

Modelo: 1-1000

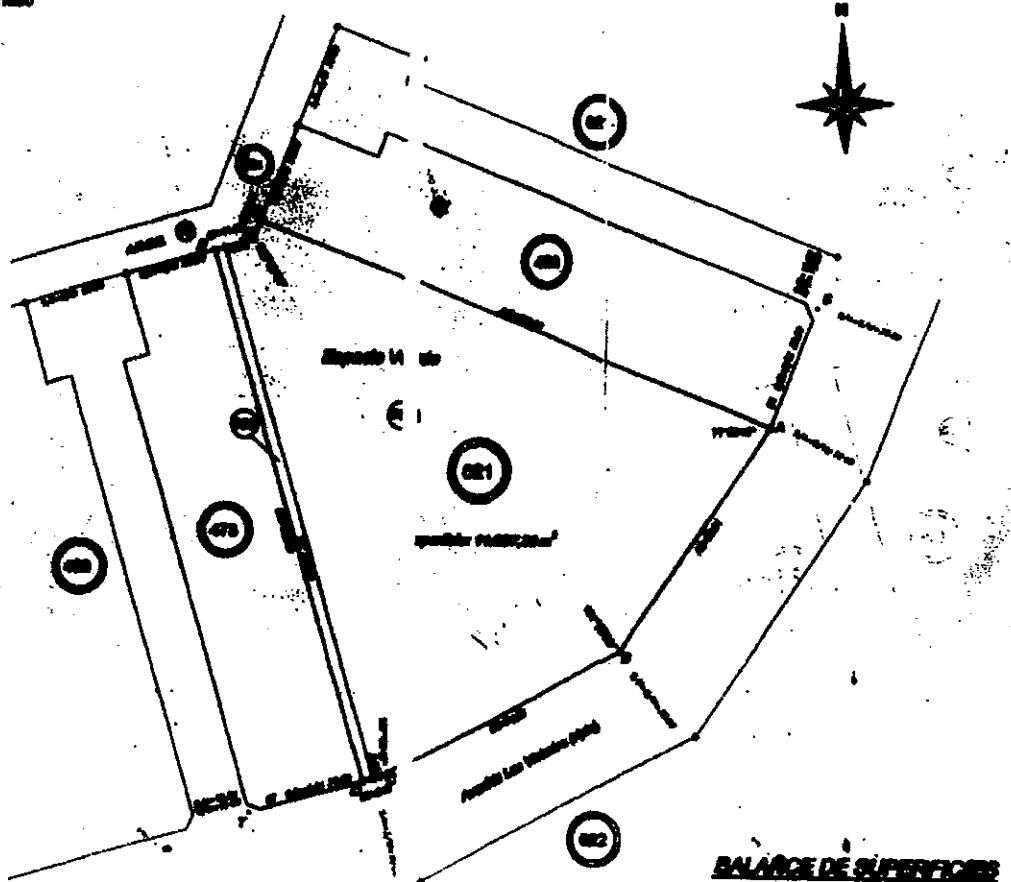

BALANCE DE SUPERFICIES

DESCRIPCION	AREA (m ²)
SUPERFICIE SEGUN TITULO PARCELA 01	11.48
SUPERFICIE SEGUN MENSURA PARCELA 01 (Espacio Verde)	11.48
SUPERFICIE SEGUN MENSURA PARCELA 02 (Espacio Verde)	11.48
SUPERFICIE SEGUN MENSURA PARCELA 03 (Espacio Verde)	11.48
SUPERFICIE SEGUN MENSURA PARCELA 04 (Espacio Verde)	11.48
SUPERFICIE SEGUN MENSURA PARCELA 05 (Espacio Verde)	11.48
TOTAL	57.24

CROQUIS SEGUN TITULO

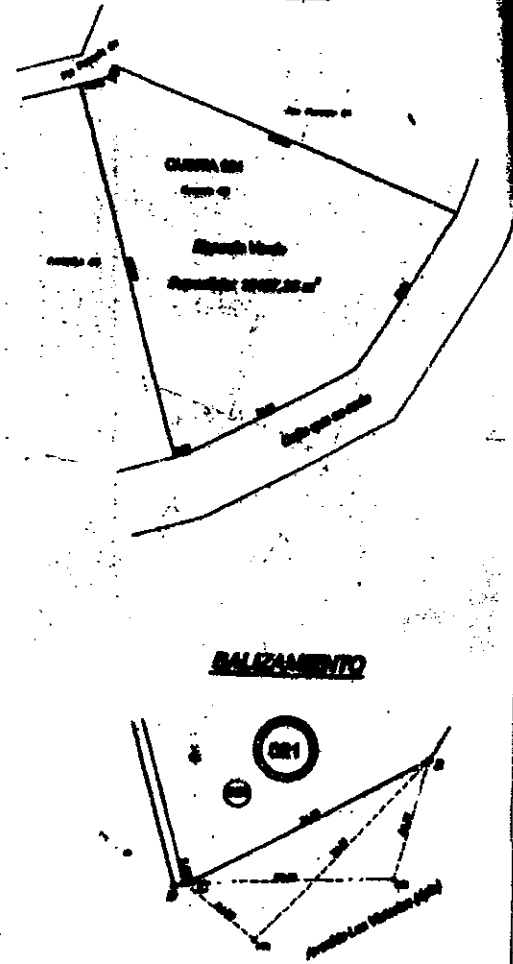

BALIZAMIENTO

MUNICIPALIDAD DE RIO NEGRO		904 6
CANTON DE		
PARCELA PARTICULAR CON PLAN DE LA QUINTA 021 (ESPACIO VERDE)		
Municipalidad de San Carlos de		
CANTIDAD DE PARCELAS: 5 (m ²)		
Fecha de Emisión: 20 de Octubre de 2006 Expediente: 1000-0000-0000		
Autorizado por: [Firma] Director General de Catastro		Fecha: 29 OCT 2006 Oficina: [Firma]
[Firma]		[Firma]



Municipalidad de San Carlos de

Bariloche

DE: ASESORIA LETRADA

A: IMTVHS

Se eleva a esta Asesoría Letrada proyecto de ordenanza denominado "MODIFICACIÓN ARTS. 2º Y 3º DE LA ORDENANZA 2530-CM-14", para emisión del correspondiente Dictamen.

Cumplidas las modificaciones sugeridas por Dictamen Nº 01-AL-15, esta Asesoría no ofrece objeciones desde lo técnico-jurídico y sugiere se de normal trámite administrativo interno y consecuente remisión al Concejo Deliberante, para su tratamiento. Esa es mi opinión.



RICARDO MEDRANO
Asesor Letrado

San Carlos de Bariloche, 19 de febrero 2015.
Dictamen Nº 4/2.015

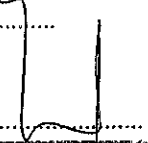
RECIBIDO Instituto Municipal de Tierra y Vivienda para el Habitat Social
Fecha 25 02 2015
Hora 13:20
Firma: 

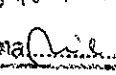
MESA DE ENTRADAS 24 de Septiembre Nº 12
Fecha: 25/02/15 Hora: 12:50
Nº de Expediente: 10-373
Firma:  15/
RECIBIDO



Instituto Municipal de Tierra y Vivienda para el Hábitat Social

CAROLINA

Tierra y Vivienda

A LA ASESORIA LETRADA

Ref.: Proyecto de Ordenanza "78
VIVIENDAS"

De mi mayor consideración:

Por medio de la presente me dirijo a Ud. a fin de remitir el
PROYECTO de ORDENANZA de la referencia, a los efectos que estime corresponder.

Sirva la presente de atenta nota de envío.



JORGE PAOLINELLI
Presidente
Instituto Municipal de Tierras y
Viviendas para el Hábitat Social
Municipalidad de S. C. de Bariloche

San Carlos de Bariloche, 27 de enero de 2015
Nota N° 15 /IMTVHS-2015

RECIBIDO	
Asesoría Letrada	
Municipalidad de S.C. de Bariloche	
Fecha	29/01/2015
Hora	12:43
	(14 p.) -
Firma	Sande