

19.3.A.022-022			
LOTE	SUP. m2	%	USO
01	427,29	20,05	RESERVA FISCAL
02	307,13	1,46	Lote familiar
03	309,19	1,47	Lote familiar
04	312,13	1,48	Lote familiar
05	316,30	1,50	Lote familiar
06	347,25	1,65	Lote familiar
07	388,00	1,84	Lote familiar
08	384,00	1,82	Lote familiar
09	384,40	1,82	Lote familiar
TOTAL	6975,64	31,086	

19.3.A.023-024			
LOTE	SUP. m2	%	USO
01	300,00	1,42	Lote familiar
02	300,00	1,42	Lote familiar
03	300,00	1,42	Lote familiar
04	300,00	1,42	Lote familiar
05	300,00	1,42	Lote familiar
06	300,00	1,42	Lote familiar
07	300,00	1,42	Lote familiar
08	300,00	1,42	Lote familiar
09	300,00	1,42	Lote familiar
10	292,00	1,38	Lote familiar
11	300,00	1,42	Lote familiar
12	300,00	1,42	Lote familiar
13	300,00	1,42	Lote familiar
14	300,00	1,42	Lote familiar
15	292,00	1,38	Lote familiar
16	300,00	1,42	Lote familiar
17	300,00	1,42	Lote familiar
18	300,00	1,42	Lote familiar
19	300,00	1,42	Lote familiar
20	300,00	1,42	Lote familiar
21	300,00	1,42	Lote familiar
22	300,00	1,42	Lote familiar
TOTAL	6584,00	31,238	

19.3.A.024-025			
LOTE	SUP. m2	%	USO
01	300,00	1,42	Lote familiar
02	300,00	1,42	Lote familiar
03	300,00	1,42	Lote familiar
04	300,00	1,42	Lote familiar
05	300,00	1,42	Lote familiar
06	300,00	1,42	Lote familiar
07	300,00	1,42	Lote familiar
08	300,00	1,42	Lote familiar
09	300,00	1,42	Lote familiar
10	300,00	1,42	Lote familiar
11	300,00	1,42	Lote familiar
12	300,00	1,42	Lote familiar
13	292,00	1,38	Lote familiar
TOTAL	6882,00	31,632	

19.3.A.025-025			
LOTE	SUP. m2	%	USO
01	300,00	1,42	Lote familiar
02	300,00	1,42	Lote familiar
03	300,00	1,42	Lote familiar
04	300,00	1,42	Lote familiar
05	300,00	1,42	Lote familiar
06	300,00	1,42	Lote familiar
07	300,00	1,42	Lote familiar
08	300,00	1,42	Lote familiar
09	300,00	1,42	Lote familiar
10	300,00	1,42	Lote familiar
11	300,00	1,42	Lote familiar
12	300,00	1,42	Lote familiar
13	292,00	1,38	Lote familiar
TOTAL	6882,00	31,632	

19.3.A.041			
LOTE	SUP. m2	%	USO
01	300,00	1,42	Lote familiar
02	300,00	1,42	Lote familiar
03	300,00	1,42	Lote familiar
04	300,00	1,42	Lote familiar
05	300,00	1,42	Lote familiar
06	300,00	1,42	Lote familiar
07	300,00	1,42	Lote familiar
08	300,00	1,42	Lote familiar
09	300,00	1,42	Lote familiar
10	300,00	1,42	Lote familiar
11	300,00	1,42	Lote familiar
12	300,00	1,42	Lote familiar
13	292,00	1,38	Lote familiar
TOTAL	6882,00	31,632	

Superficie de calles			
LOTE	SUP. m2	%	USO
TOTAL	3682	17,227	

Superficie según Título. Mensura part. 786/99			
Superficie que se desulca	Superficie de fraccionamiento	Diferencia	
7832 1,24	2108 1,64	2108 1,64	0,00

El presente ante-proyecto debe ser rectificado por profesional agrimensor y puede sufrir modificaciones en su conformación, asimismo en sus medidas lineales, angulares y en sus superficies, las cuales, ajustadas, obtendrán carácter final en el plano que logre la registracion definitiva dada por la Dirección de Catastro de la provincia de Río Negro.-

Las medidas lineales están expresadas en metros lineales y las superficies en metros cuadrados.

Todos los ángulos son a 90° excepto aquellos que indiquen lo contrario.  
La identificación catastral es provisoria.

ALAMBRADO EXISTENTE

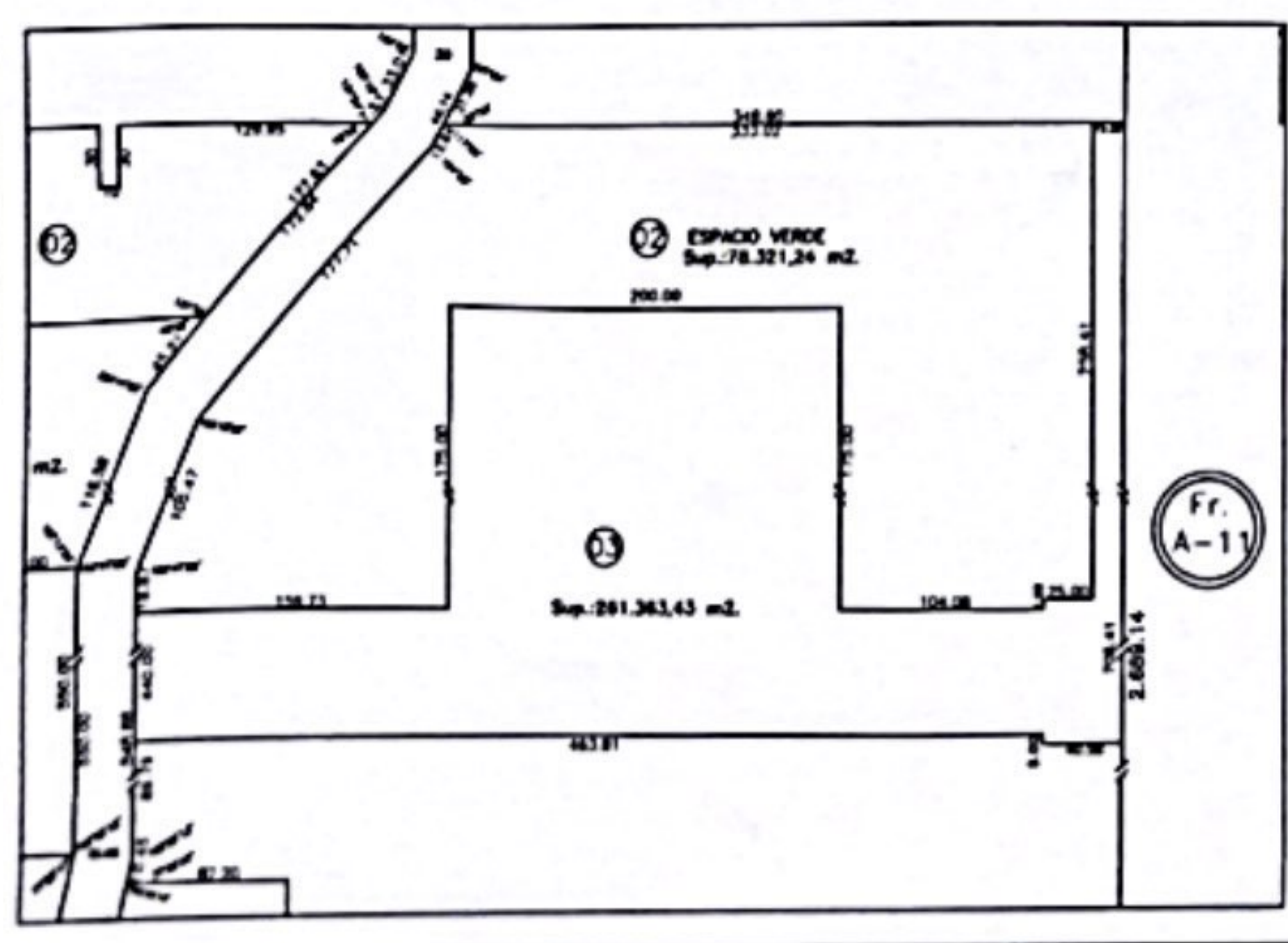

FIRMA

VISTO:  
El planteo urbanístico AUTORIZADO se otorgará una vez promulgada la Ordenanza respectiva.-

**TIERRA Y VIVIENDA**  
Instituto Municipal de Tierra y Vivienda para el Hábitat Social.

**ANTEPROYECTO DE FRACCIONAMIENTO SOCIAL**  
Nomenclatura Catastral de Origen  
19.3.A.022.02  
ESPACIO VERDE  
44 Lotes individuales  
1 Reserva Fiscal  
1 Espacio Verde

Fecha, OCTUBRE DE 2023

CROQUIS DE UBICACIÓN